Le Végétal dans son Environnement
Réseau FREDON-FDGDON Rhône-Alpes

Réseau de surveillance Frelon asiatique

Signalements 2016 : Isère - Drôme - Ardèche

fait le 09/02/2017

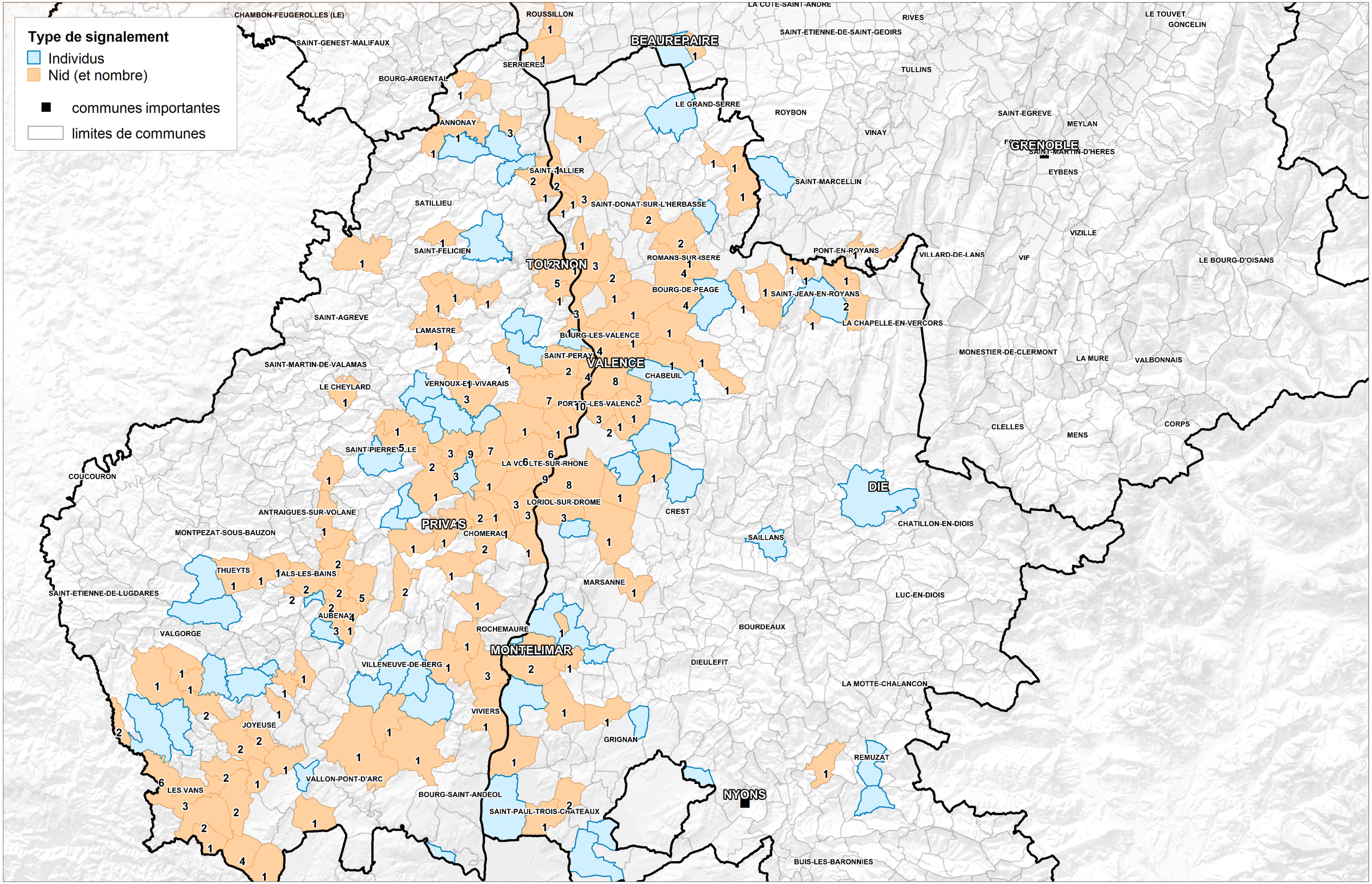

Sources : FREDON/FDGDON 2011-2016, SRTM

Le Végétal dans son Environnement
Réseau FREDON-FDGDON Rhône-Alpes

Réseau de surveillance Frelon asiatique

Signalements 2016 : Ain - Loire - Rhône

fait le 09/02/2017

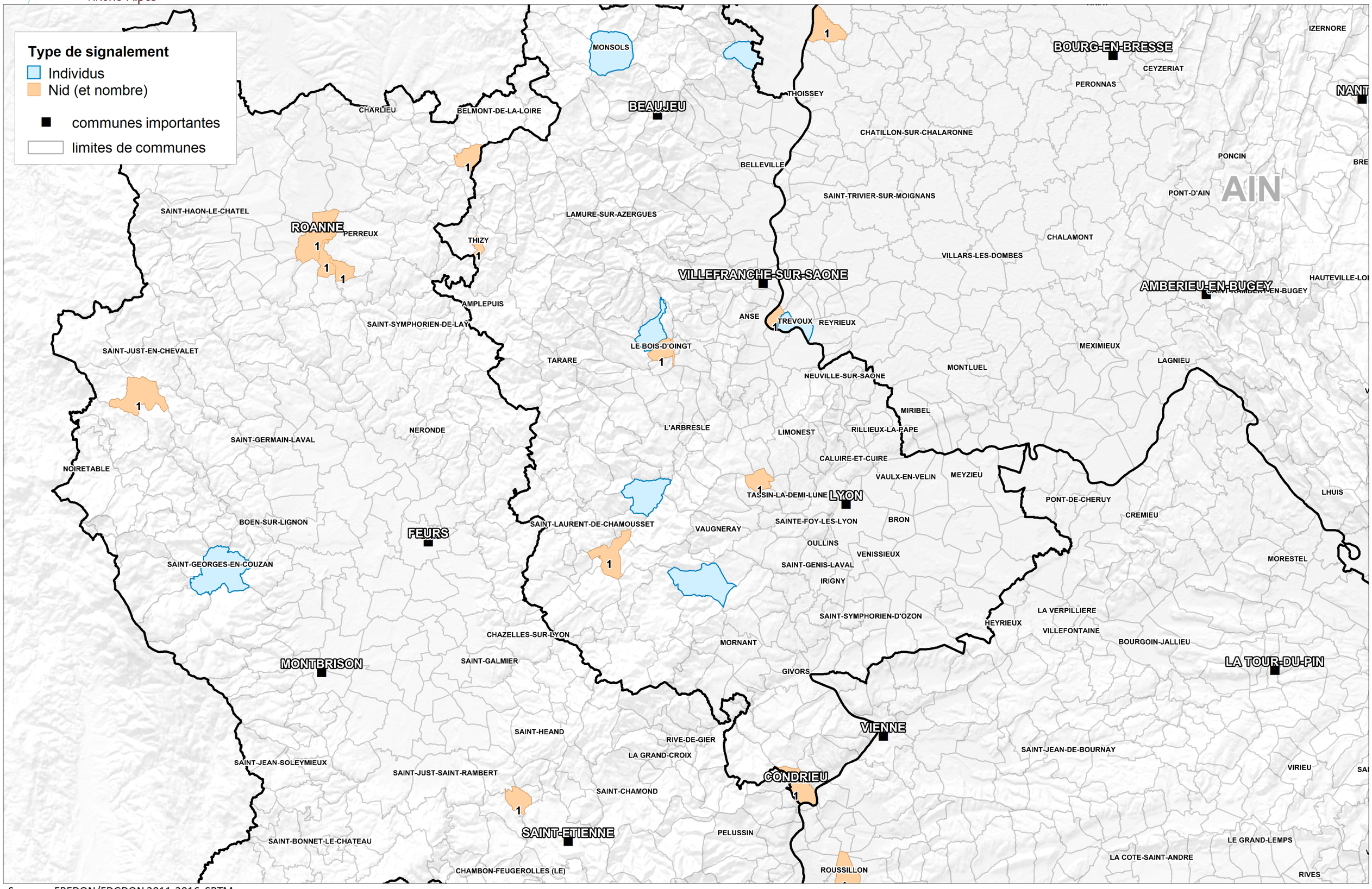

Sources : FREDON/FDGDON 2011-2016, SRTM